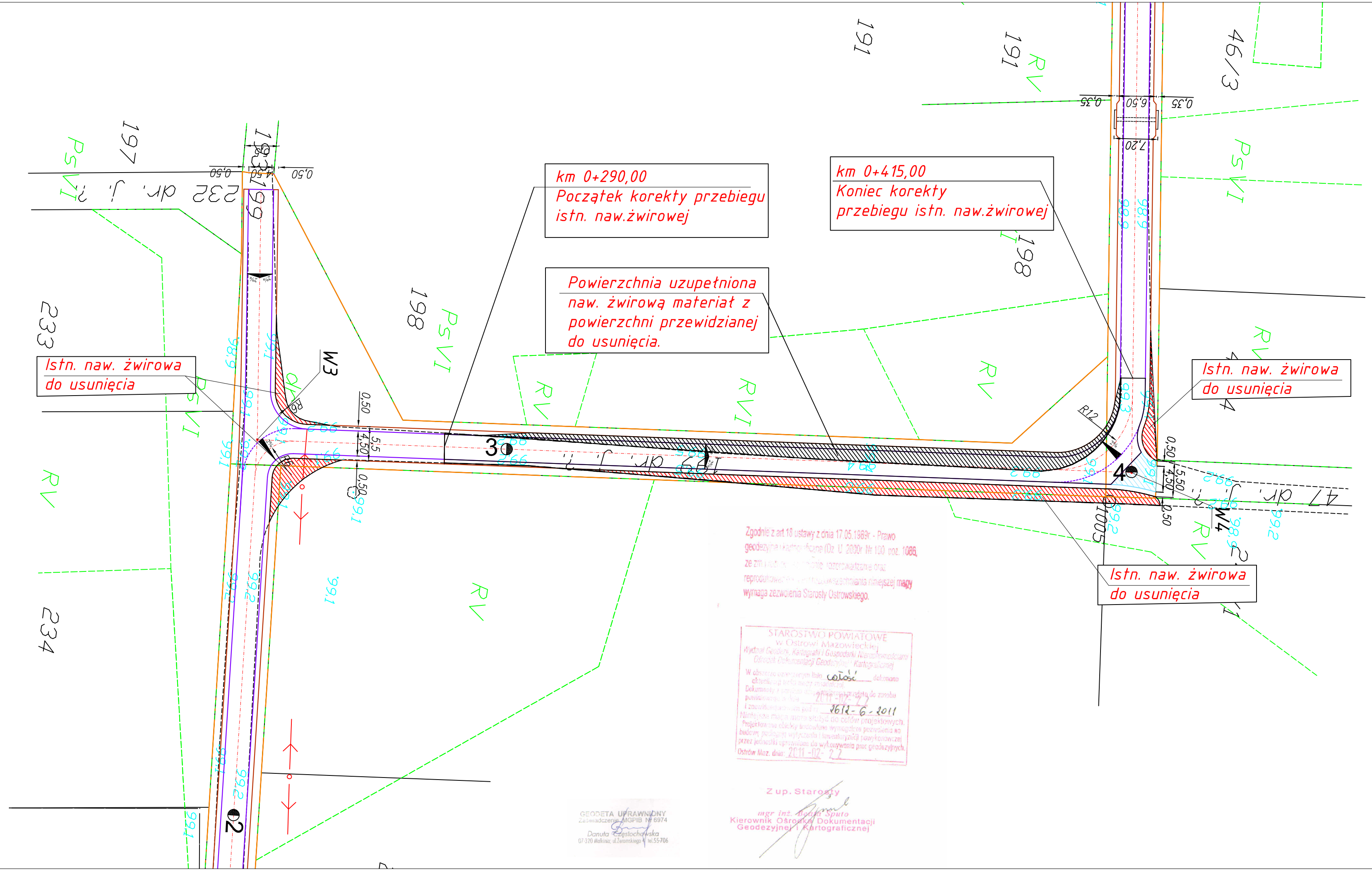

Legenda:

- Projektowana krawędź jezdni bitumicznej
- Projektowana krawędź pobocza żwirowego
- Projektowana oś jezdni
- Projektowane zjazdy żwirowe na drogi boczne
- Istniejące granice pasa drogowego (dz. nr. ewid. geod. 245 , 199 , 48 , 168)
- Projektowany przepust z rury PEHD Ø60 cm
- Przebieg istn. naw. żwirowej

Jednostka projektująca: "DiM Projekt" P.P.W. Dróg i Mostów Leszek Chmielewski 07 -410 Ostrołęka ul. Gomulickiego 7/1 kom. 0608-35-88-77 NIP 758-146-34-54 Regon 550744766			
Inwestor: Gmina Małkinia Górna		**Branża:** Drogowa	
Nazwa obiektu: Droga gminna w miejsc. Treblinka - Borowe		**Stadium:** P.B.	
Lokalizacja: Treblinka - Borowe		**Skala:** 1:500	
Temat: Przebudowa drogi gminnej transportu rolniczego w miejsc. Treblinka - Borowe		**Data:** 10.03.2011	
Nazwa rysunku: PLANSZA KOREKTY PRZEBIEGU ISTN. NAW. ŻWIROWEJ		**Rys nr:** 7	**Stron:** 1
ZESPÓŁ PROJEKTOWY			
Funkcja	**Imię i nazwisko**	**Nr uprawnień**	**Podpis**
b. drogowa projektant	mgr inż. Leszek Chmielewski	66/94/Os	
asystent proj.	Daniel Namiotko		