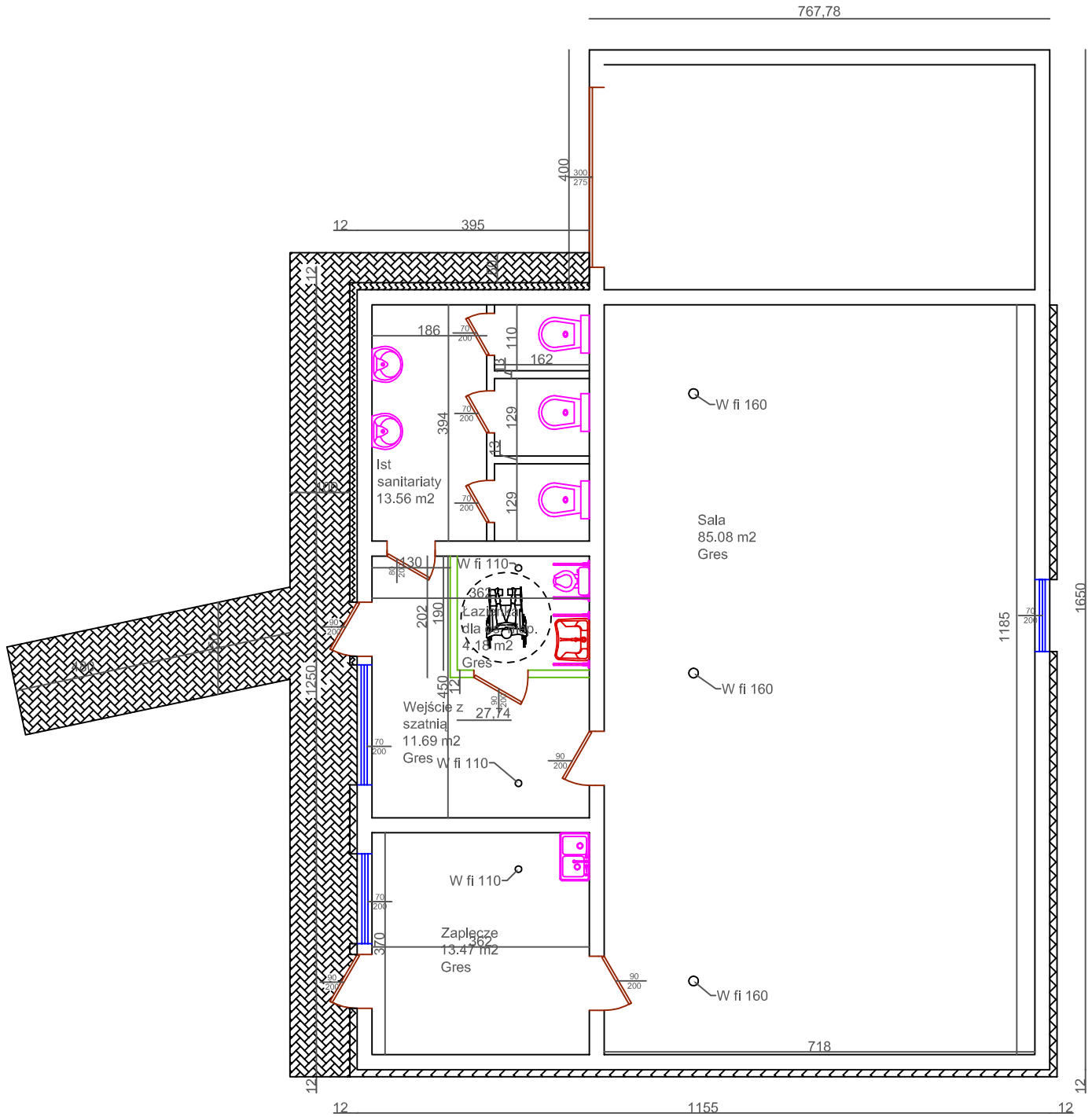

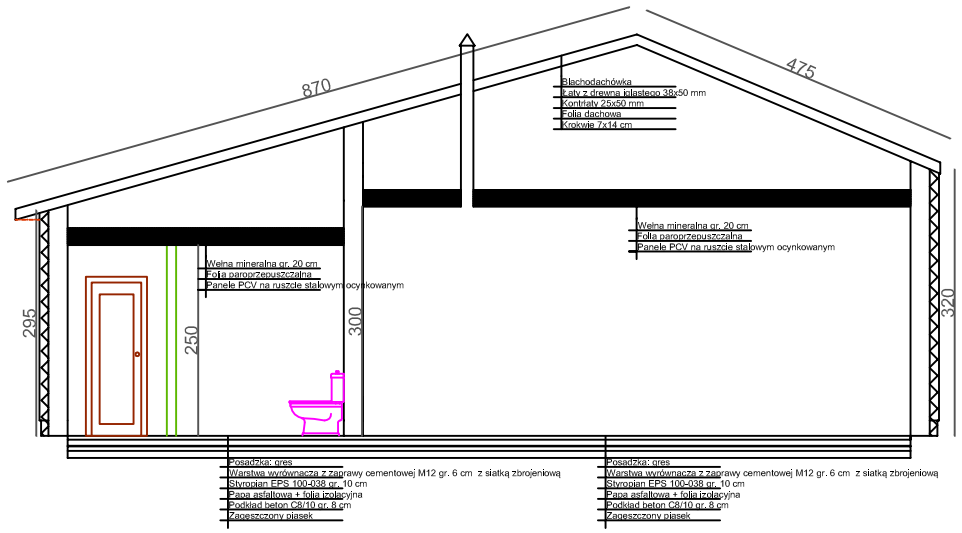

NAZWA: Gmina Małkinia Górna	TYTUŁ: Remont budynku świetlicy we wsi Glina, dz. nr ewd. 148/2 - Stan planowany		
ADRES: ul. Przedszkolna 1, 07-320 Małkinia Górna	Skala 1:100	Nr rysunku 3.	Data lipiec 2014 r.
	Marek Kruk upr. bud. 638/87/Os M.O.I.I.B. Maz/BO/6005/02		Podpis